

 REGIONE EMILIA ROMAGNA  COMUNE DI SALA BOLOGNESE  COMUNE DI SAN GIOVANNI IN PERSICETO		 PROVINCIA DI BOLOGNA  COMUNE DI CALDERARA			
Proponente	SUNSTORE SRL Via Matteotti 31/2, Bologna (BO), 40129				
	 Partnered by: 				
Progettazione	Ing. Fabio Domenico Amico Via Matteotti, 31/02 40129 Bologna (BO) f.amico@green-go.net	Studio geologico-sismico	Dott. Geol. Giulia Gardosi Corso Esperanto 3/h 40065 Pianoro (BO) giulia.gardosi@libero.it		
Studio agronomico	Studio ambientale-forestale Rocco Carella Via Torre d'Amore n. 18 Bari 70129 carella.rocco@gmail.com	Studio paesaggistico naturalistico e mitigazione	Dott. Agr. Andrea Di Paolo Via Schio, 85 41125 Modena info@studioandreadipaolo.it		
Studio archeologico preventivo VPIA	Dott.ssa Laura Belemmi TECNE – Archeologia e Beni Culturali Via Corrado Masetti, 7 40127 Bologna (BO) direzione@tecne-archeo.com	Studio acustico	Ing. Marco Taverna T-Engineering di Marco Taverna Via Pietro Caligiuri 19 88046 Lamezia Terme (CZ) ing.taverna@gmail.com		
Opera	Progetto di realizzazione di un Impianto agrivoltaico integrato con un sistema di accumulo e opere connesse nei Comuni di Sala Bolognese (BO), Calderara di Reno (BO) e San Giovanni in Persiceto (BO) denominato "Pratello"				
Oggetto	Codice elaborato: PRAADDR39-00 Titolo elaborato: Dichiarazione di non assoggettabilità delle opere ad autorizzazione paesaggistica D.Lgs. 42/2004				
00		Emissione per progetto definitivo	Ing. Amirhossein Safaeinia	Ing. Alfonso Letizia	Ing. Fabio Domenico Amico
Rev.	Data	Oggetto della revisione	Elaborazione	Verifica	Approvazione

r_emiro.Giunta - Prot. 29/09/2025-0977652.E
 Copia conforme dell'originale sottoscritto digitalmente da MASTROPIRI GIUSEPPE, AMICO FABIO DOME

DICHIARAZIONE DI NON ASSOGGETTABILITÀ DELLE OPERE AD AUTORIZZAZIONE PAESAGGISTICA D.LGS. 42/2004

Il sottoscritto Fabio Domenico Amico [REDACTED] in qualità di tecnico abilitato incaricato da SUNSTORE Srl (P.IVA 04107121206) con sede legale in via Matteotti 31/2, 40129 – Bologna (BO), consapevole della responsabilità penale e delle conseguenti sanzioni cui può andare incontro in caso di dichiarazioni mendaci, falsità negli atti, uso di atti falsi, ai sensi dell'art. 76 del D.P.R. n. 445/2000 nonché della decadenza dai benefici eventualmente conseguiti in seguito a provvedimenti emessi sulla base di dichiarazioni non veritiere, così come previsto dall'art. 75 del D.P.R. n. 445/2000.

PRESO ATTO

1. Dell'analisi della cartografia del **Piano Territoriale Paesaggistico Regionale (PTPR)** e delle **Schede dei Vincoli del PUG** del Comune di San Giovanni in Persiceto, da cui emerge che tutte le opere previste dal progetto risultano esterne a vincoli paesaggistici diretti, ad eccezione di un breve tratto del cavidotto MT che attraversa l'area di rispetto del Torrente Samoggia, classificata ai sensi dell'art. 142, comma 1, lett. c, del D.Lgs. 42/2004.



Figura 1: Estratto cartografico PTPR con evidenziato il tratto del cavidotto

completamente interrati senza opere in soprasuolo; condotte forzate e reti irrigue, pozzi ed opere di presa e prelievo da falda senza manufatti emergenti in soprasuolo; impianti geotermici al servizio di singoli edifici; serbatoi, cisterne e manufatti consimili nel sottosuolo; tratti di canalizzazioni, tubazioni o cavi interrati per le reti di distribuzione locale di servizi di pubblico interesse o di fognatura senza realizzazione di nuovi manufatti emergenti in soprasuolo o dal piano di campagna; l'allaccio alle infrastrutture a rete. Nei casi sopraelencati è consentita la realizzazione di pozzetti a raso emergenti dal suolo non oltre i 40 cm.

Il cavidotto in progetto, interamente interrato e realizzato con tecnologia non invasiva (TOC – trivellazione orizzontale controllata nell'attraversamento del Torrente Samoggia), rientra in questa fattispecie.

4. Che l'opera non introduce manufatti emergenti, non altera la morfologia o il regime idraulico dell'alveo e sarà seguita da ripristino integrale dello stato dei luoghi, garantendo la tutela paesaggistica ed ecologica del contesto.

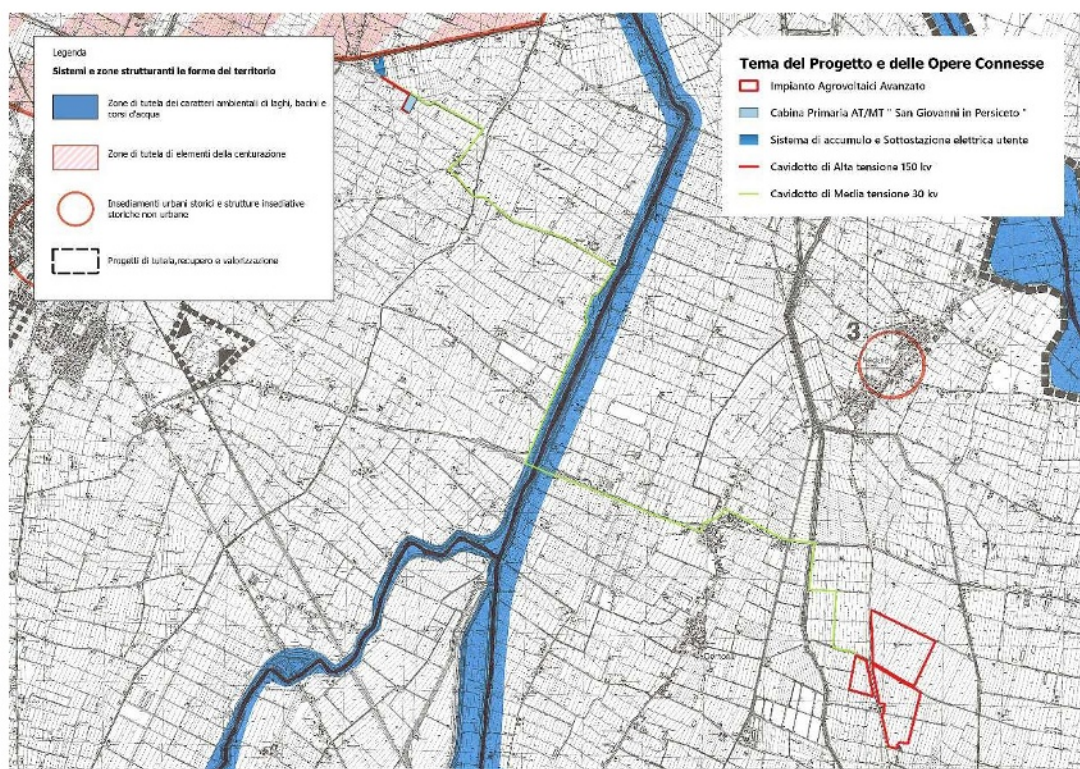
ASSEVERA CHE

Alla luce delle analisi effettuate e della normativa vigente:

- l'unica interferenza con vincoli paesaggistici (art. 142, c.1 lett. c, D.Lgs. 42/2004) riguarda un tratto del cavidotto MT in fascia di rispetto del Torrente Samoggia;
- l'intervento è tuttavia compatibile con le prescrizioni paesaggistiche del PTPR e del PUG;
- il cavidotto, in quanto opera tecnologica interrata e reversibile, rientra tra gli interventi esonerati dall'autorizzazione paesaggistica ai sensi del DPR 31/2017, Allegato A, punto A.15.

le opere previste dal progetto "Pratello" non sono soggette ad autorizzazione paesaggistica ai sensi del D.Lgs. 42/2004, restando comunque ferme le ulteriori verifiche di compatibilità ambientale e idraulica già riportate negli studi allegati al PAUR.

Il tecnico abilitato
Fabio Domenico Amico

